

# Bezirksjugendfahrt auf der Erft am 16.03.2014

Wir treffen uns am 16.03.2014 um 10 Uhr am Neusser Yachtboothafen.  
Die Adresse ist die Kreuzung von den Straßen " Am Sporthafen" und  
"Grimmlinghauserbrücke"

Dort werden wir dann gemeinsam uns fertig machen und dann zur Einstiegstelle  
shutteln.

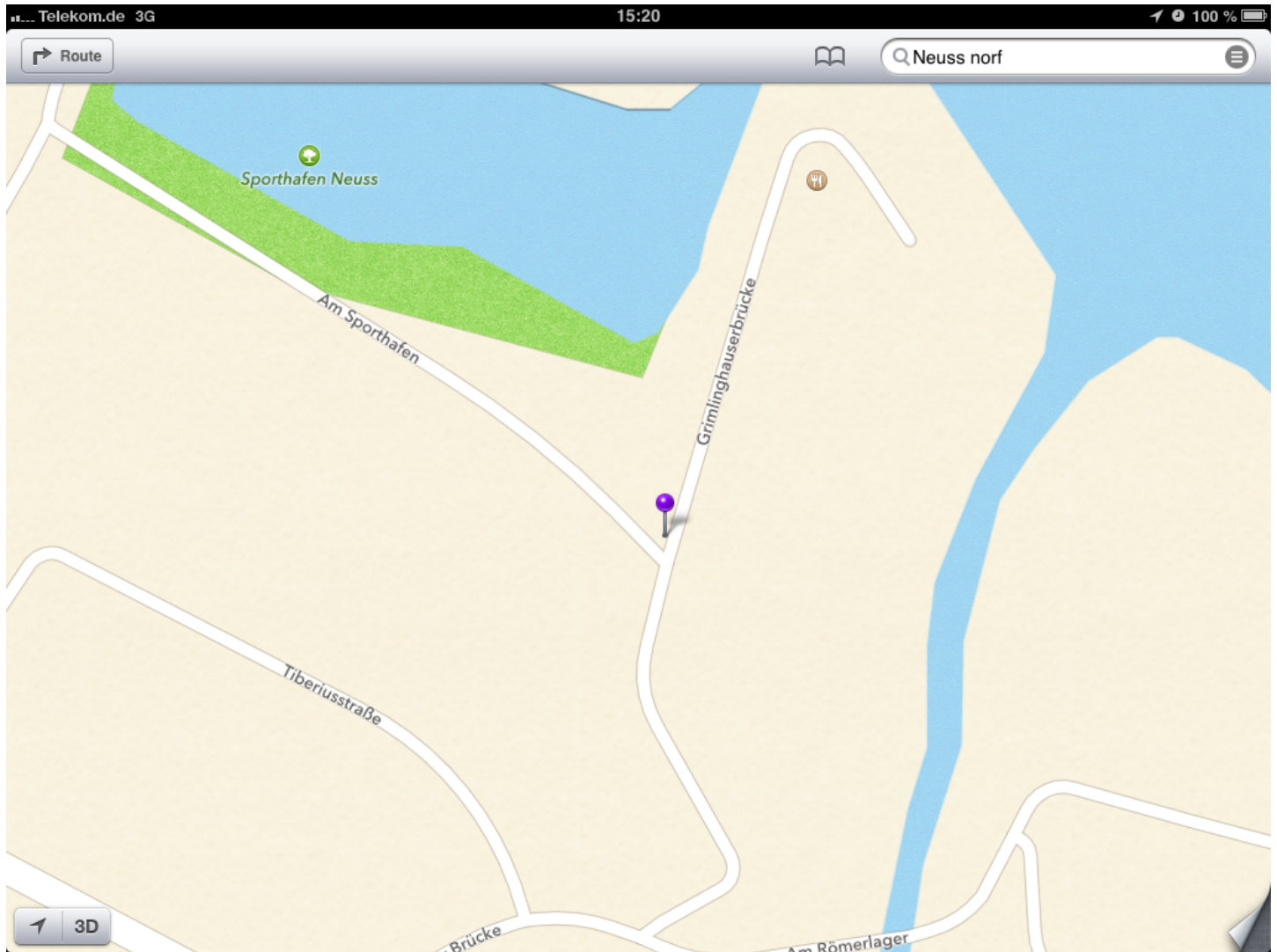

**Unser gemeinsamer Einstieg wird "An der Untermühle 5" in Wevelinghoven sein.**

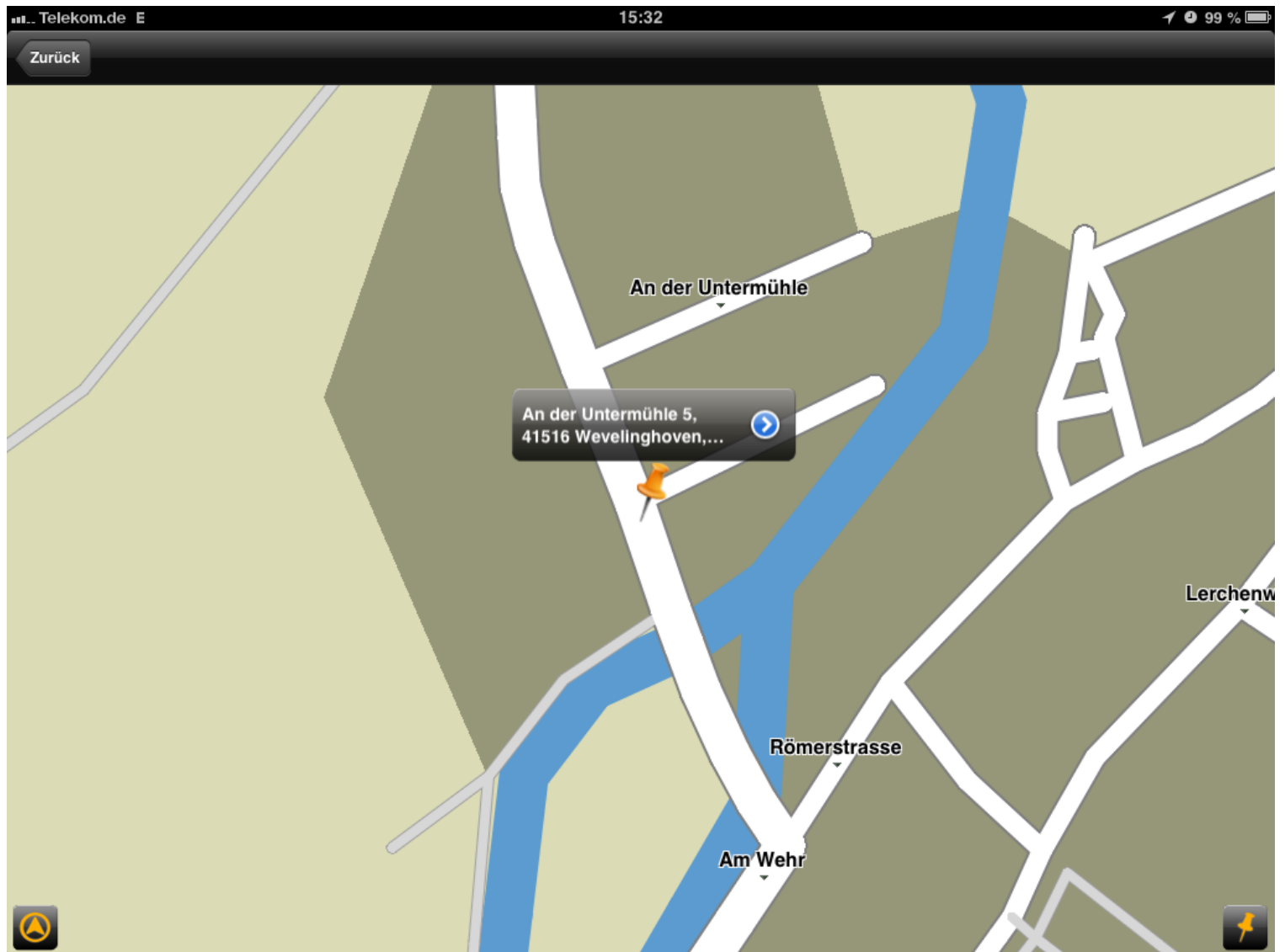

**Wir freuen uns auf Viele Teilnehmer.  
Für Rückfragen stehen wir unter bekannten Email und Telefonnummern zur Verfügung.**

**Eure Bezirksjugendwarte**

**Jürgen Panke und Dirk Schaefer**

